

# METAVITAL ELEMENTARY

## Diagnostik und Therapie maßgeschneidert

Stand: 09.2023

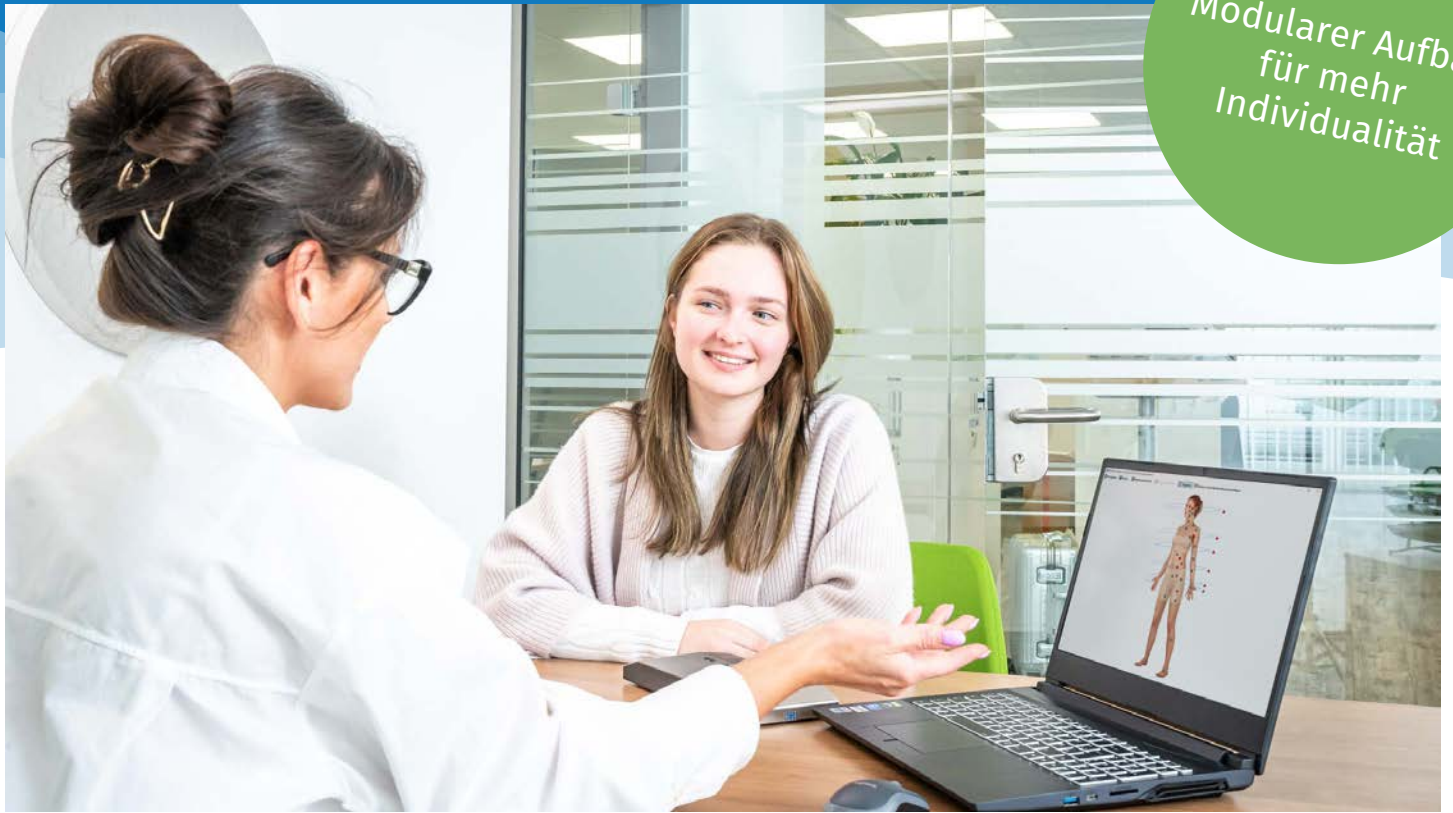

Modularer Aufbau  
für mehr  
Individualität

### WELTNEUHEIT 2023

Wir haben es geschafft! **METAVITAL ELEMENTARY** ist ein modulares System mit neuester 4D-MNLS-Biophotonen-Technologie ausgestattet und wird an Ihre individuellen Ansprüche angepasst.

Sie haben hier ein Highend Diagnose- und Therapiesystem, das genau zu Ihnen passen wird. Durch den modularen Aufbau kaufen Sie nur, was Sie benötigen, ohne überflüssige Ausgaben. Sie bestimmen, was Ihr System beinhalten soll und wie es am besten zu Ihren Anforderungen passt.

Ist dieses medizinische System für die Untersuchung und Therapie Ihrer Familie gedacht? Oder auch für Ihre Haustiere? Oder möchten Sie das einmalige Diagnose- und Therapiewerkzeug in Ihre Praxis mit spezieller Fachrichtung integrieren? In jedem Bereich profitieren Sie von der neuesten innovativen **METAVITAL**-Messtechnologie, die eine konkurrenzlose Schärfe und Genauigkeit von Messergebnissen garantiert.

## Diagnostik und Therapie maßgeschneidert

### Überblick über die Messergebnisse

Unsere neueste Technologie ermöglicht Ihnen und Ihren Klienten einen Überblick über die wichtigsten gefundenen Messergebnisse und Krankheitstendenzen, so dass Sie direkt wissen, worauf Sie bei dieser Person besonders achten sollten und welche Dinge von Anfang an als medizinisches Thema erscheinen. Diese Möglichkeit hat den Vorteil, dass Sie bereits von Anfang an die Hauptthemen wissen und nichts übersehen können. Ab dem ersten Scan, auch völlig ungeübt, unterstützt Sie das System und hilft Ihnen, voll automatisiert eine perfekte Analyse zu meistern.

The screenshot displays the METAVITAL software interface. On the left, a human body diagram shows various measurement points marked with colored dots. The central panel lists numerous medical conditions, each preceded by a colored dot (red, grey, or black) corresponding to the body diagram. The right panel shows a list of programs and modules, including 'BRM nach Prof. Gariaev (Audiodatei)', 'DIAGNOSEMODUL', and 'EMPFELHUNGSMODUL'. A blue callout box with the text 'Messergebnisse' is overlaid on the right side of the interface.

### Einfache Anwendung

Durch eine deutliche Farbgebung und eine einfache Anwendung können Sie und Ihre Klienten bereits ab dem ersten Bild in die großartige Welt der medizinischen Analyse eintauchen und werden vom System mit der optimalen Reihenfolge durch den Scan geleitet. Unsere Entwicklung ist extrem praxisbezogen und bringt Ihnen sowohl im privaten Bereich, als auch in der medizinischen Praxis einen wirklichen Mehrwert.

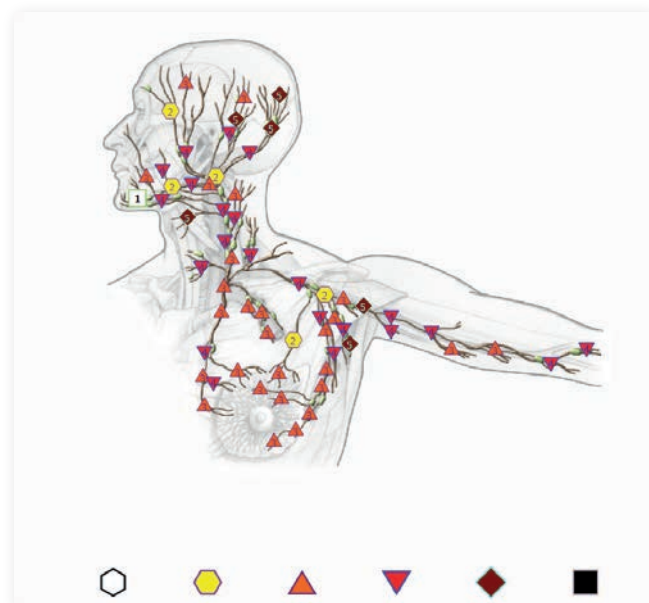

# Diagnostik und Therapie maßgeschneidert

## Gehen Sie informiert zum Arzt

Sie können ab jetzt informiert zu Ihrem Arzt gehen, da Sie bereits eine feinstoffliche MNLS-Analyse machen konnten. Gestalten Sie Ihren medizinischen Behandlungsverlauf und damit auch den Therapieerfolg mit. Helfen Sie Ihrer Familie, Freunden und Klienten, gesünder zu werden und zu bleiben.

## Individualität macht Spaß

Besonders hervorzuheben ist die passgenaue Auswahl der Register Ihres neuen **METAVITAL**-Systems ELEMENTARY. Denn so macht eine Analyse und auch ein umfangreicher Scan richtig Spaß. Detailgenaue anatomische Schnittbilder, unzählige Messpunkte und viele Angaben über den Gesundheitszustand von Organen, Geweben und Funktionen im Organismus geben Ihnen einen tiefen Einblick in die Funktionsweise und auch in die Dysbalancen der jeweiligen Klienten.

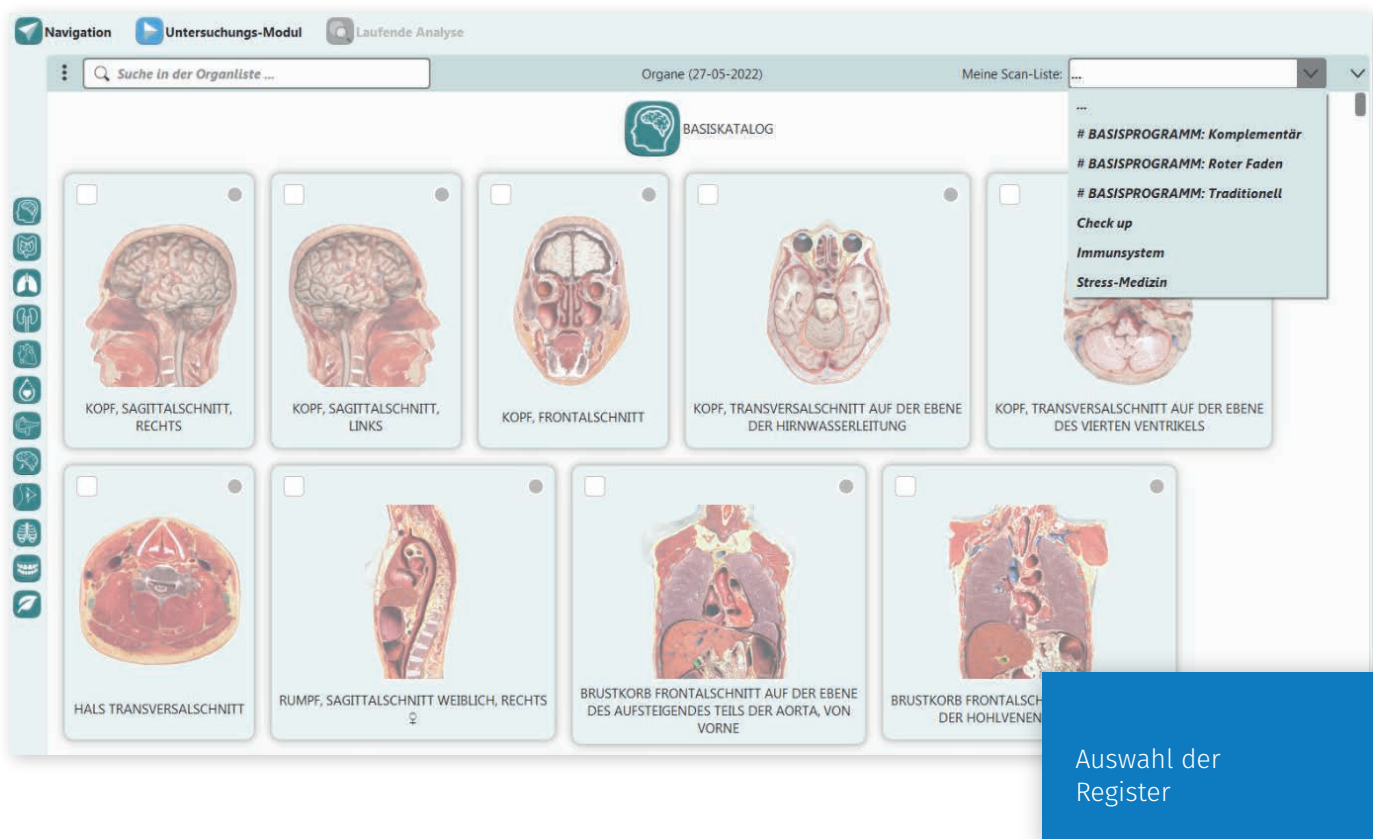

## Diagnostik und Therapie maßgeschneidert

### Handbuch und Schulungszentrum

Das **METAVITAL ELEMENTARY** ist einfach zu bedienen, wird mit einem integrierten sehr umfangreichen interaktiven Handbuch geliefert und Sie bekommen im kostenlosen Schulungszentrum mehr als 25 Schulungsvideos, die Ihnen detailliert sämtliche Funktionsweisen des Systems praxisnah erklären.

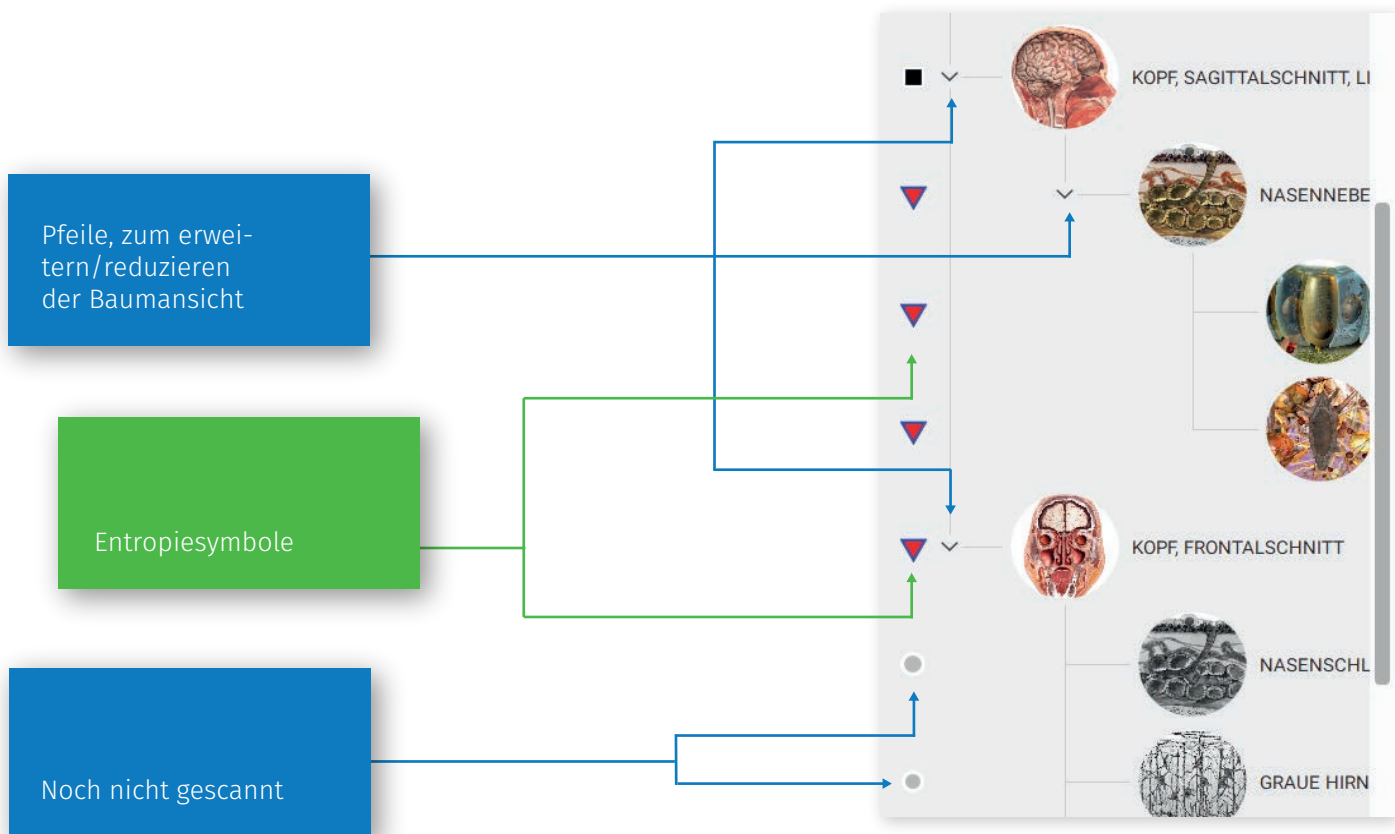

### Medizinischer und technischer Support

Selbstverständlich steht Ihnen unsere medizinische Abteilung mit Rat und Tat bei Seite, falls Sie Fragen haben und persönliche Hilfe benötigen. Auch unsere technische Abteilung ist dafür ausgebildet Ihnen mit Ihrem neuen System persönlich zu helfen, falls Sie dies nutzen möchten. Das internationale **METAVITAL**-Team ist für Sie da.

## Diagnostik und Therapie maßgeschneidert

### Die medizinische Analyse mit METAVITAL ELEMENTARY

Zielgenau, sicher, effektiv

**Schritt 1**  
Übersicht auswerten,  
Überblick erlangen

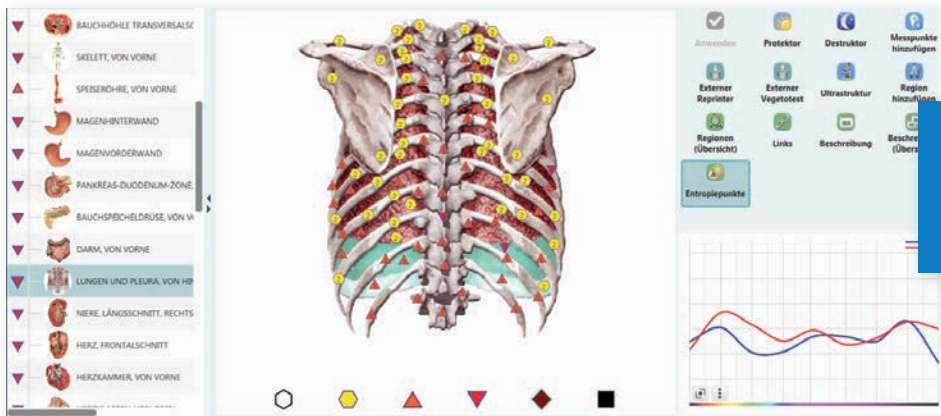
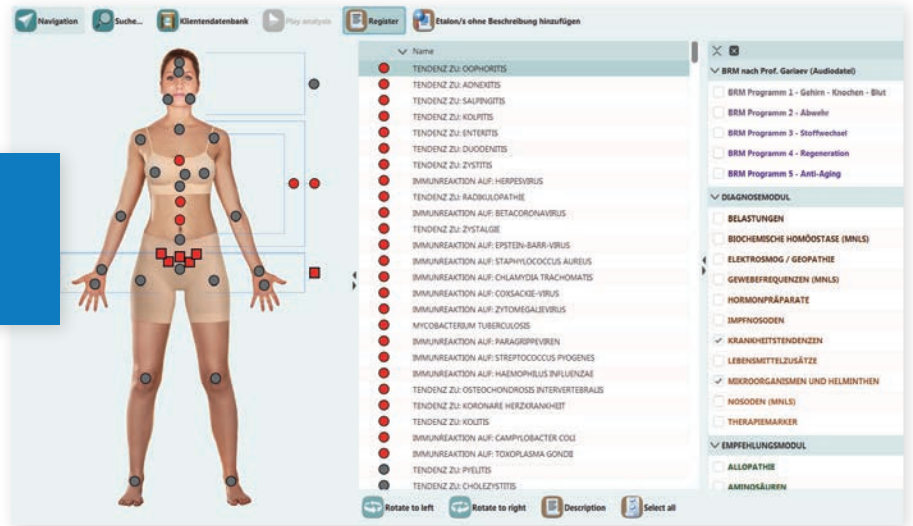

**Schritt 2**  
Analyse der einzel-  
nen Schnittbilder

**Schritt 3**  
Register für die  
Therapie nutzen

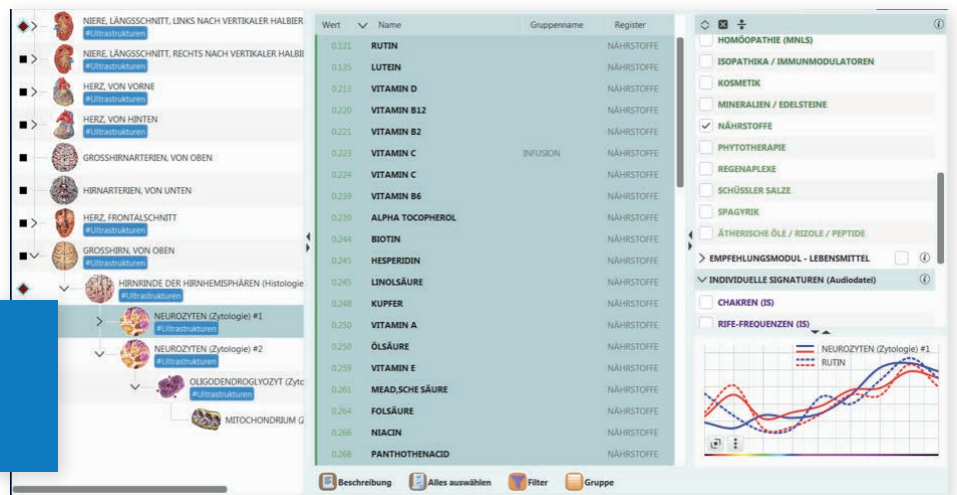

# Diagnostik und Therapie maßgeschneidert

## Das Zahnmodul

Da nicht nur ganzheitlich denkende Zahnärzte um die Bedeutung des Kausystems für den gesamten Organismus wissen, haben wir auch die Datenbank der Frequenzspektren um das Zahnmodul und vieles mehr erweitert.

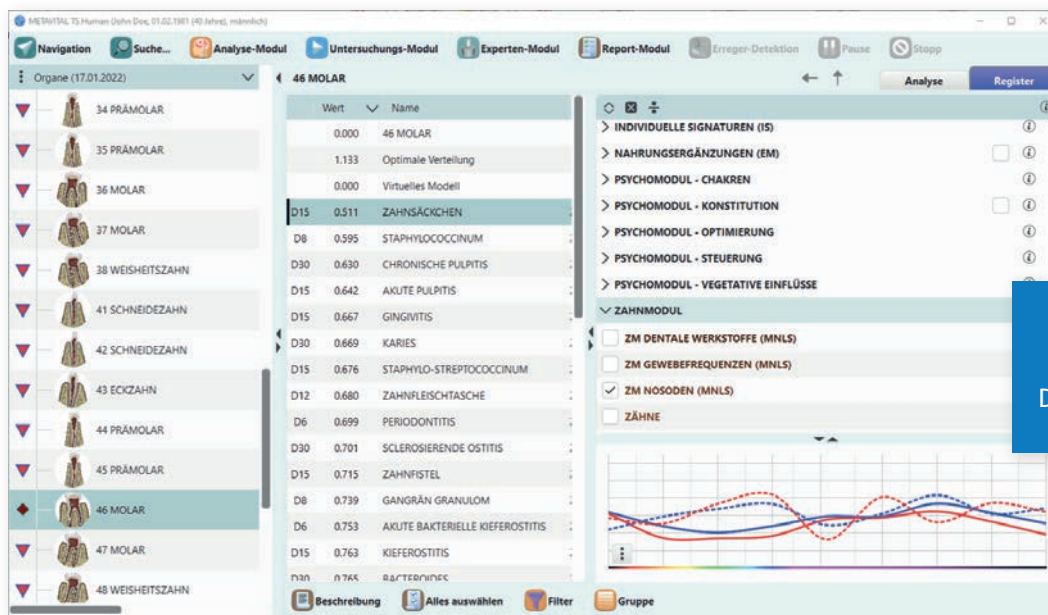

Das Kausystem

## METAVITAL ELEMENTARY

Eine ganzheitliche Behandlung bringt  
Gesundheit im ganzen Körper

# Diagnostik und Therapie maßgeschneidert

## Das Psychomodul

Ein umfangreiches Psychomodul wartet auf Sie. Nicht nur für Psychologen und Psychotherapeuten ist dieses Modul höchst interessant, es bietet Ihnen die Möglichkeit einer detaillierten Psycho-Analyse, eine Einschätzung des vegetativen Zustandes sowie des Stress-Levels und viele Therapiemöglichkeiten. Die Behandlungen zeigen großartige Erfolge auch im Bereich von Burnout, Stimmungsinstabilitäten, Stressfolgeerkrankungen und bei jeglicher Prävention von Stressauswirkungen.

The screenshot displays the 'RÜCKENMARK (Histologie) #1' section of the software. It features a table with columns for 'Wert', 'Name', and 'Register'. The table lists various programs with their corresponding values. A sidebar on the right shows a tree view of program categories, including 'PSYCHOMODUL - CHAKREN', 'PSYCHOMODUL - KONSTITUTION', 'PSYCHOMODUL - OPTIMIERUNG', 'PSYCHOMODUL - STEUERUNG', and 'PSYCHOMODUL - ...'. A blue callout box labeled 'Das Psychomodul' points to the sidebar.

Wert	Name	Register
0.000	RÜCKENMARK (Histologie) #1	
0.973	Optimale Verteilung	
0.040	Virtuelles Modell (EINFLUSSPROGRAM...	
2	0.041 BETA-RHYTHMEN	EINFLUSSPROGRAMME
1	0.050 KURZE PAUSE	EINFLUSSPROGRAMME
	0.053 MANAGER-PROGRAMM "DIE ENTWIC...	EINFLUSSPROGRAMME
	0.059 ENTZÜNDUNGSHEMMUNG	EINFLUSSPROGRAMME
	0.068 ANTIVIRUS	EINFLUSSPROGRAMME
	0.074 DELTA- RHYTHMEN	EINFLUSSPROGRAMME
	0.074 DEPRESSION II	EINFLUSSPROGRAMME
	0.084 NORMALISIERUNG DES STOFFWECHS...	EINFLUSSPROGRAMME
	0.126 STRESS II	EINFLUSSPROGRAMME

Sie können das Wissen aus diesem Modul direkt anwenden, um auch Schüler und Schülerinnen und Studenten und Studentinnen wirkungsvoll zu unterstützen. Auch die geistige und psychische Leistungsfähigkeit kann nachhaltig mit dem METAVITAL ELEMENTARY System gestärkt und stabilisiert werden. Unsere Experten sind mit ihren langjährigen Erfahrungen auf diesen Gebieten für Sie da.

Auf einen Blick

**Einfache Verordnung von Arzneien**

Das **METAVITAL ELEMENTARY** ist so konzipiert, dass Sie aus den verschiedenen Registern sehr schnell herausfinden können, welche Mittel in dem individuellen Fall besonders wirksam sind. Diese Mittel sind zum Beispiel in den Registern: Hochpotenzen, Homöopathie, Gemmotherapie, Schüssler Salze, Phytotherapie, Spagyrik, Nahrungsergänzungsmittel, Regenaplexe und vieles mehr zu finden. Sie können dann die einzelnen Arzneien feinstofflich aufspielen oder grobstofflich verordnen, so dass Ihre Klienten diese Arzneien dann in der jeweiligen Apotheke kaufen können.

**Erstellen feinstofflicher Mittel**

Nicht nur die Analyse zeigt hervorragende Ergebnisse, sondern auch die optimierte Herstellung von feinstofflichen Mitteln für Ihre Patienten. Sie können jegliche Frequenzen auf ein Medium wie Wasser, Globuli, Salbe, Chip, Steine, etc. aufspielen und damit als langfristige Medikation für den/die Klienten/in verfügbar machen.

**Lebensmittel-Listen**

Nicht nur die Lebensmittel, die besonders gut auf den/die Klienten/in passen, werden als Lebensmittelliste dargestellt, sondern auch Lebensmittel, die der Gesundheit nicht förderlich sind. Außerdem werden diese Listen ergänzt durch die spezielle Kategorie „Lebensmittelbelastungen“, die Hinweise zu Unverträglichkeiten, Allergien und Pseudoallergien geben kann.

**Zahnmodul & Psychomodul**

Beide Module liefern Ihnen spezielles Experten-Wissen mit detaillierten Diagnose- und Therapiemöglichkeiten. Eine umfangreiche Datenbank ermöglicht eine großartige Analyse und Behandlung für diese anspruchsvollen Bereiche. Zahlreiche Schulungsmöglichkeiten unterstützen Sie in dieser Arbeit.

**Umfangreicher Report**

Damit Sie eine detaillierte Dokumentation Ihrer Klienten ermöglichen können, ist in dem **METAVITAL ELEMENTARY** ein umfangreiches Report-Modul integriert. Sämtliche Ergebnisse werden gespeichert und den dazu gehörigen Schnittbildern zugeordnet.

**Übersichtliche Analyse**

Effiziente Tools zur schnellen und genauen Übersicht über die Themen der Klienten starten den Scan, so dass Sie ohne Vorbereitung direkt zu den wichtigen Thematiken kommen können. Ihnen entgehen keine Informationen und Sie sind dann für die detaillierte Befundung bestens gerüstet.

**Detaillierte Schnittbilder**

Unsere neuen sehr detaillierten und natürlich anatomisch korrekten Schnittbilder ermöglichen Ihnen in Kombination mit der herausragenden Messtechnologie messerscharfe Analyse-Ergebnisse.

**Biochemische Homöostase**

Ähnlich wie bei den Laborwerten aus der Schulmedizin und Naturheilkunde können Sie hier wichtige Infos über den Zustand eines Organs oder einer biochemischen Funktion abrufen. Dieses Register ist auch dafür geeignet, zu erkennen, welche Blutwerte aus der Schulmedizin für Ihre Klienten besonders interessant sein könnten. Die biochemische Homöostase ermöglicht Ihnen eine effiziente Zusammenarbeit mit der Schulmedizin und anderen naturheilkundlichen Ansätzen.



# Diagnostik und Therapie maßgeschneidert

Weitere Informationen finden Sie auf unserer Website

[www.metavital.eu](http://www.metavital.eu)

## METAVITAL

Tannenhof 47  
22397 Hamburg

Telefon:  
+49 (0)40 - 412 63 85 - 00

Fax:  
+49 (0)40 412 63 85 - 01

E-Mail: [info@metavital.eu](mailto:info@metavital.eu)

Sie erreichen uns:  
Mo - Fr von 9 Uhr - 17:30 Uhr